

Grenzverlauf Steiner-Wasser

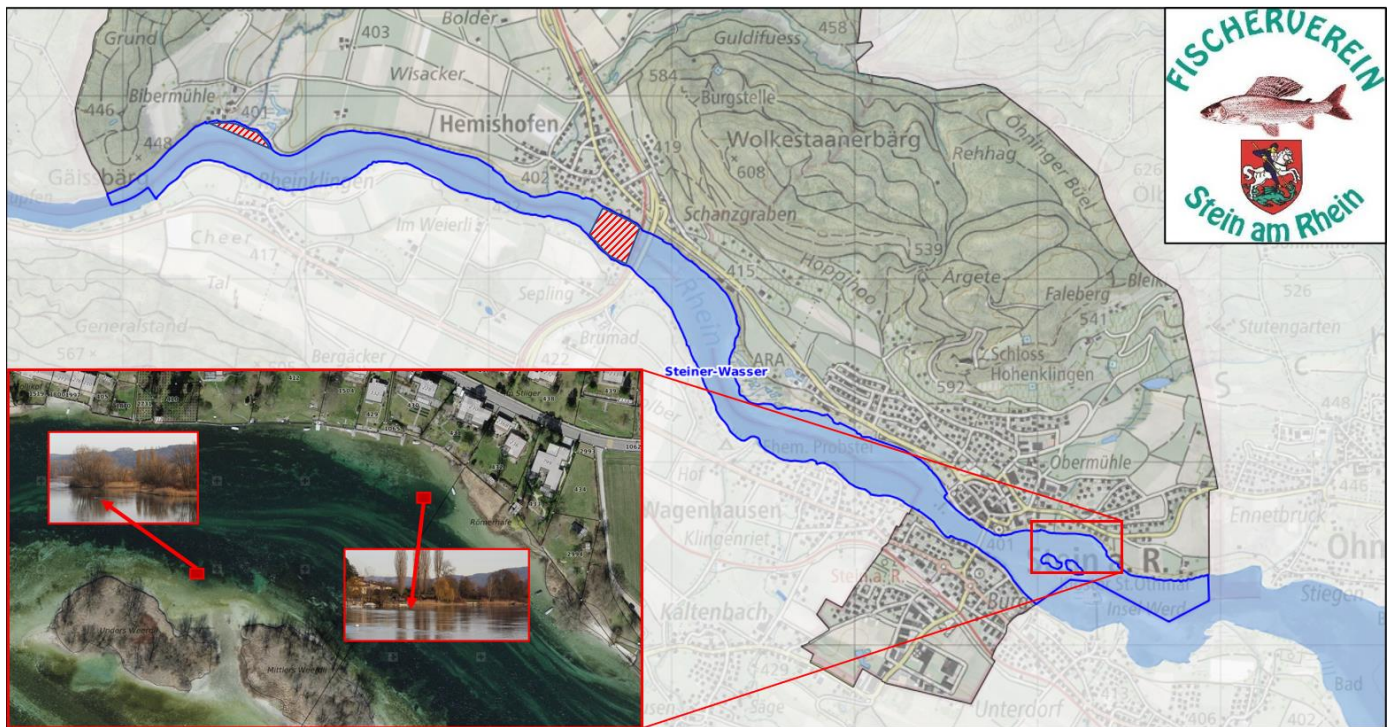

Reiser Römerhafen und Insel Werd

Totholzstrukturen, Standorte gemäss obiger Detailkarte.

Reviergrenze Stiegen - Nilibucht - Insel Werd

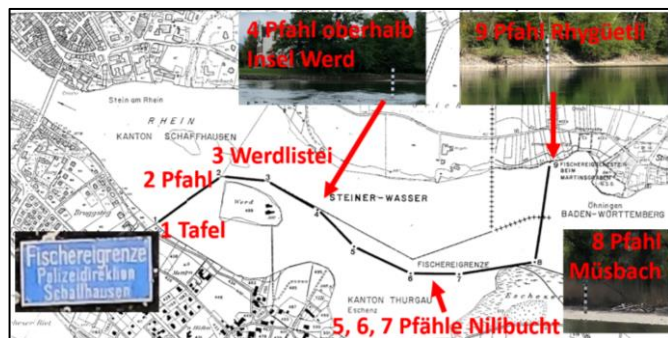

Der Grenzverlauf des Steiner-Wassers von Stiegen entlang der Nilibucht zwischen den Werdli Inseln bis Stein vor der Brugg weicht vom Verlauf der Landesgrenze ab. Es ist mit schwarz-weiss gestrichenen Pfählen, mehreren Eisenpfählen sowie in Stein vor der Brugg landseitig mit einer blauen Hinweistafel entsprechend der Detailkarte oben markiert.

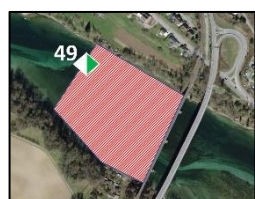

Schongebiet Hemishofer Brücke

Zwischen der Eisenbahn-Brücke und der Wiffe 49 (rechtwinklig zur Uferlinie) ist das Fischen untersagt.

Mündungsbereich der Biber

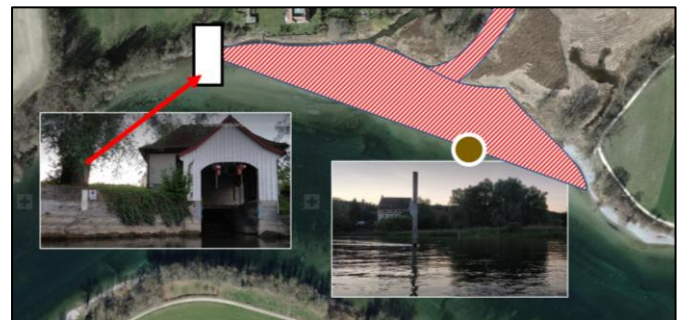

Die Grenze verläuft entlang einer geraden Linie, definiert durch einen weissen Markierungsstrich an der Mauer beim Bootshaus Bibermühle und dem Holzpfahl beim Hörnli.

Grenze zur Fischenz Diessenhofen



Die Grenze ist uferseitig markiert durch weisse Tafeln und verläuft unterhalb der Wiffe 61 in der Mitte des Rheins.